

Wir bieten

- Methodische Einarbeitung
- Flexible Arbeitszeiten
- Interne Weiterbildung
- Abwechslungsreiches Arbeitsumfeld
- Familienfreundliches Unternehmen
- Wertschätzung
- Eigenverantwortlichkeit
- Freie Getränke

Flexible Arbeitszeiten

Digitale Coachingplattform

Kreativer Freiraum

Systematische Weiterbildung

Methodische Einarbeitung

Familienfreundliches Unternehmen

Corporate Benefits

Moderne
Ausstattung

Standort	Beginn	Beschäftigungsart	Wochenstunden	Bereich
Kiel	ab sofort	Teilzeit / Vollzeit	max. 25	Sozialwesen

BEWERBEN

T 0431 200 696 27 | Ansprechpartner: Lia Wittler

AUSFÜHRLICHE INITIATIVBEWERBUNG

Wir unterstützen langzeitarbeitslose Menschen mit schwerwiegenden und multiplen Vermittlungshemmnissen und Verweigerungstendenzen bei ihrer beruflichen Reintegration. In enger Zusammenarbeit mit dem Fallmanagement unserer Kunden werden Lösungswege erarbeitet, um eine Beschäftigungsfähigkeit zu ermöglichen. Dies wird durch ein „Mobiles Fallmanagement“ im Rahmen der aufsuchenden Arbeit umgesetzt.

IHRE AUFGABEN

- Aufsuchende Arbeit, Beratung und Einzelfallhilfe, Krisenintervention, punktuelle Familienarbeit
- Aufbau eines Vertrauensverhältnisses als Bezugsperson und (sozial-)pädagogische Betreuung
- Analyse der vermittlungshemmenden Situation und Profiling, Kompetenzfeststellung und Coaching
- Individuelle Maßnahmeplanung und Entwicklung einer realistischen Lebensund Berufsperspektive
- Strukturierung und Steuerung des gesamten Förder- und Integrationsprozesses
- Kontaktpflege zu sozialen Institutionen und Ausbau von Netzwerken
- Dokumentation der Arbeit und Erstellung von teilnehmerbezogenen Berichten

IHR PROFIL

- abgeschlossenes Studium oder Berufsausbildung, wünschenswert im psychologischen Bereich (z.B. auch Heilpraktiker für Psychotherapie) oder vergleichbare Zusatzqualifikation
- Erfahrungen mit arbeitsmarktfernen Menschen mit psychischen Belastungen sowie in der aufsuchenden Arbeit
- Hohe regionale Mobilitätsbereitschaft (Führerschein und PKW erforderlich)
- Gute Ausdrucksfähigkeit in Wort und Schrift; gute MS Office-Kenntnisse
- Ausgeprägtes Verantwortungsbewusstsein und Einfühlungsvermögen
- Kommunikativ, engagiert, teamfähig und mit viel Spaß an der Arbeit

BEWERBEN

ÜBER GSM

Wir sind Mutmacher, Wegbegleiter und Hoffnungsträger. In ganz Deutschland aktivieren wir Menschen nachhaltig, indem wir durch intensive, persönliche Betreuung, individuell unterstützen und

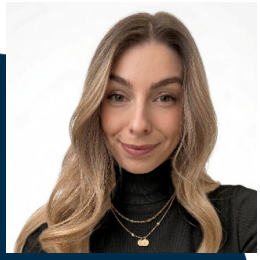

IHR KONTAKT

Lia Wittler
T 0431 200 696 27

Per Mail direkt auf
diese Stelle bewerben.
application+job+z5tmw34w@mail.onlyfy.jobs

stärken. Wir sehen uns als Teil des sozialen Hilfesystems und arbeiten, als zertifizierter Dienstleister, Hand in Hand mit unseren Auftraggebern und stehen mit ihnen im engen Austausch. Wir entwickeln unsere Angebote stetig weiter und bieten dadurch passgenaue Konzepte für unsere Zielgruppe. Unser Projektangebot ist genauso individuell, wie unsere Teilnehmenden. Sowohl arbeitsmarkt- als auch sozialintegrative Projekte füllen das Spektrum unserer täglichen Arbeit.