

Wir bieten

- Methodische Einarbeitung
- Flexible Arbeitszeiten
- Interne Weiterbildung
- Abwechslungsreiches Arbeitsumfeld
- Familienfreundliches Unternehmen
- Wertschätzung
- Eigenverantwortlichkeit
- Freie Getränke

Flexible Arbeitszeiten

Digitale Coachingplattform

Kreativer Freiraum

Systematische Weiterbildung

Methodische Einarbeitung

Familienfreundliches Unternehmen

Corporate Benefits

Moderne
Ausstattung

Standort	Beginn	Beschäftigungsart	Wochenstunden	Bereich
Rosenheim	ab sofort	Freelancer	2	Welfare

BEWERBEN

T 0431 200 696 27 | Ansprechpartner: Lia Wittler

PSYCHOLOGE (M/W/D) FESTANGESTELLT / FREIBERUFLICH

Wir suchen dich als psychologische Begleitung für 2 h/ Woche freiberuflich oder festangestellt. Du coachst die arbeitssuchenden Teilnehmenden am gsm-Standort. Das Konzept dieses Projekts lässt dir den Freiraum, ganzheitlich, individuell und kreativ mit den Teilnehmenden zu arbeiten. Coaching bedeutet bei uns, dass die Teilnehmenden selbst ins Tun kommen und damit Selbstwirksamkeit erleben.

Deine Aufgaben

- Du gibst Menschen, die es schwer haben in den Arbeitsmarkt zu finden, neue Lebens- und Berufsperspektiven.
- Du baust ein Vertrauensverhältnis zu den Teilnehmenden auf und begleitest sie langfristig und individuell durch wöchentliche Einzelcoachings und Beratungsgespräche.
- Die Gespräche führst du am gsm-Standort.
- Um den Teilnehmenden den Weg in den Arbeitsmarkt zu erleichtern, gestaltest du mit gsm ein regionales Netzwerk zu Unternehmen (z. B. für Praktikumsplätze) und sozialen Institutionen (z. B. Schuldnerberatung).
- Du hältst Kontakt zu unseren Ansprechpartner:innen beim Jobcenter und dokumentierst die Fortschritte deiner Teilnehmenden.

Dein Profil

- abgeschlossenes Hochschulstudium in Psychologie (Master oder Diplom)
- Wertschätzender Umgang mit Menschen in schwierigen Situationen
- Offenheit für digitale Kommunikation (z. B. MS Teams, digitale Coaching-Plattformen) und gute Selbstorganisation

wünschenswert:

Erfahrung in der Arbeit mit unterstützungsbedürftigen Menschen

BEWERBEN

ÜBER GSM

"Das Besondere an meiner Arbeit als Coachin ist, gemeinsam

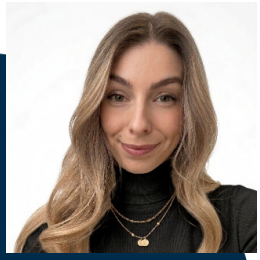

IHR KONTAKT

Lia Wittler
T 0431 200 696 27

Per Mail direkt auf
diese Stelle bewerben.
application+job+k1omr5w1@mail.onlyfy.jobs

eine Erfolgsleiter aufzusteigen und die Teilnehmenden selbst zum Chef ihres Lebens zu machen. Alle Gedanken rund um die Menschen, die ich bei gsm kennenlernen durfte, hinterlassen bei mir das positive Gefühl, eine Tür geöffnet zu haben." - Marlies Waldow, seit 2013 Coachin bei gsm