

Wir bieten

- Methodische Einarbeitung
- Flexible Arbeitszeiten
- Interne Weiterbildung
- Abwechslungsreiches Arbeitsumfeld
- Familienfreundliches Unternehmen
- Wertschätzung
- Eigenverantwortlichkeit
- Freie Getränke

Flexible Arbeitszeiten

Digitale Coachingplattform

Kreativer Freiraum

Systematische Weiterbildung

Methodische Einarbeitung

Familienfreundliches Unternehmen

Corporate Benefits

Moderne
Ausstattung

Standort	Beginn	Beschäftigungsart	Wochenstunden	Bereich
Siegen	01.01.2027	Part-time employee	19,5 - 25	Welfare

BEWERBEN

T 0431 200 696 27 | Ansprechpartner: Lia Wittler

JOBCOACH / COACH (W/M/D) GERN MIT ARABISCH-SPRACHKENNTNISSEN

Im Projekt am Standort Siegen coachst du die arbeitssuchenden Teilnehmenden aufsuchend oder am gsm-Standort. Das Konzept dieses Projekts lässt dir den Freiraum, ganzheitlich, individuell und kreativ mit den Teilnehmenden zu arbeiten. Coaching bedeutet bei uns, dass die Teilnehmenden wieder selbst ins Tun kommen und damit Selbstwirksamkeit erleben. So geht *gsm* – gemeinsam selber machen.

Deine Aufgaben

- Du gibst Menschen, die es schwer haben in den Arbeitsmarkt zu finden, neue Lebens- und Berufsperspektiven.
- Du baust ein Vertrauensverhältnis zu den Teilnehmenden auf und begleitest sie langfristig und individuell durch wöchentliche Einzelcoachings und Beratungsgespräche.
- Die Gespräche führst du aufsuchend (z. B. als Hausbesuch, Walk & Talk oder Terminbegleitung) oder am gsm-Standort.
- Um den Teilnehmenden den Weg in den Arbeitsmarkt zu erleichtern, gestaltest du mit *gsm* ein regionales Netzwerk zu Unternehmen (z. B. für Praktikumsplätze) und sozialen Institutionen (z. B. Schuldnerberatung).
- Du hältst Kontakt zu unseren Ansprechpartner:innen beim Jobcenter und dokumentierst die Fortschritte deiner Teilnehmenden.

Dein Profil

- Anerkannter Berufs- oder Studienabschluss
- Wertschätzender Umgang mit Menschen in schwierigen Situationen
- Bereitschaft zu regionaler Mobilität für die aufsuchende Arbeit (Fahrerlaubnis und Pkw notwendig, die Fahrtkosten werden von uns erstattet)
- Offenheit für digitale Kommunikation (z. B. MS Teams, digitale Coaching-Plattformen) und gute Selbstorganisation
- Erfahrung in der Beratung, idealerweise von arbeitssuchenden Menschen

wünschenswert:

- Weiterbildung im Coaching bzw. in der Pädagogik, z. B. als Ausbilder, Systemischer Coach, Berufseinstiegsbegleiter (w/m/d) oder pädagogisches Profil, z. B. als Sozialpädagoge, Pädagoge, Sozialarbeiter, Erzieher (w/m/d)
- gerne Arabisch-Sprachkenntnisse

BEWERBEN

ÜBER GSM

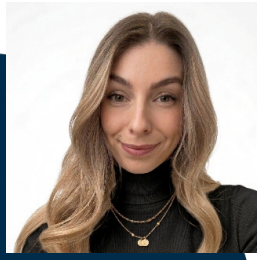

IHR KONTAKT

Lia Wittler
T 0431 200 696 27

Per Mail direkt auf
diese Stelle bewerben.
application+job+h74gns0z@mail.onlyfy.jobs

"Das Besondere an meiner Arbeit als Coachin ist, gemeinsam eine Erfolgsleiter aufzusteigen und die Teilnehmenden selbst zum Chef ihres Lebens zu machen. Alle Gedanken rund um die Menschen, die ich bei *gsm* kennenlernen durfte, hinterlassen bei mir das positive Gefühl, eine Tür geöffnet zu haben." - Marlies Waldow, seit 2013 Coachin bei *gsm*