

Wir bieten

- Methodische Einarbeitung
- Flexible Arbeitszeiten
- Interne Weiterbildung
- Abwechslungsreiches Arbeitsumfeld
- Familienfreundliches Unternehmen
- Wertschätzung
- Eigenverantwortlichkeit
- Freie Getränke

Flexible Arbeitszeiten

Digitale Coachingplattform

Kreativer Freiraum

Systematische Weiterbildung

Methodische Einarbeitung

Familienfreundliches Unternehmen

Corporate Benefits

Moderne
Ausstattung

Standort	Beginn	Beschäftigungsart	Wochenstunden	Bereich
Suhl	01.02.2027	Full-time employee	39	Welfare

BEWERBEN

T 0431 200 696 27 | Ansprechpartner: Lia Wittler

JOBCOACH (W/M/D) FÜR JUGENDPROJEKT

Im Projekt am Standort Suhl coachst du unsere jungen Teilnehmenden unter 25 Jahren am gsm-Standort oder aufsuchend. Das Konzept dieses Projekts lässt dir den Freiraum, ganzheitlich, individuell und kreativ mit den Teilnehmenden zu arbeiten. Coaching bedeutet bei uns, dass die Teilnehmenden wieder selbst ins Tun kommen und damit Selbstwirksamkeit erleben. So geht *gsm* – gemeinsam selber machen.

Deine Aufgaben

- Du gibst jungen Menschen unter 25 Jahren, die es schwer haben in den Arbeitsmarkt zu finden, neue Lebens- und Berufsperspektiven.
- Du baust ein Vertrauensverhältnis zu den Teilnehmenden auf und begleitest sie durch Gruppencoachings und Einzelgespräche
- Die Gespräche führst du aufsuchend (z. B. als Hausbesuch, Walk & Talk oder Terminbegleitung) oder am gsm-Standort.
- Um den Teilnehmenden den Weg in den Arbeitsmarkt zu erleichtern, gestaltest du mit *gsm* ein regionales Netzwerk zu Unternehmen (z. B. für Praktikums- oder Ausbildungsplätze) und sozialen Institutionen (z. B. Schuldnerberatung).
- Du hältst Kontakt zu unseren Ansprechpartner:innen bei der Arbeitsagentur und dokumentierst die Fortschritte deiner Teilnehmenden.

Dein Profil

- Anerkannter Berufs- oder Studienabschluss
- Erfahrung in der Ausbildung, Beratung oder Coaching, idealerweise von arbeitssuchenden Menschen
- Wertschätzender Umgang mit Menschen in schwierigen Situationen
- wünschenswert ist eine Weiterbildung im Coaching bzw. in der Pädagogik, z. B. als Ausbilder, Systemischer Coach, Berufseinstiegsbegleiter (w/m/d) oder pädagogisches Profil
- Offenheit für digitale Kommunikation (z. B. MS Teams, digitale Coaching-Plattformen) und gute Selbstorganisation

BEWERBEN

ÜBER GSM

"Das Besondere an meiner Arbeit als Coachin ist, gemeinsam

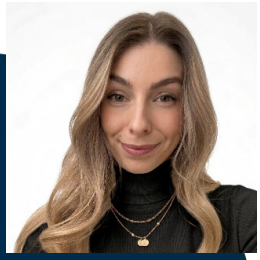

IHR KONTAKT

Lia Wittler
T 0431 200 696 27

Per Mail direkt auf
diese Stelle bewerben.
application+job+l69cy5aw@mail.onlyfy.jobs

eine Erfolgsleiter aufzusteigen und die Teilnehmenden selbst zum Chef ihres Lebens zu machen. Alle Gedanken rund um die Menschen, die ich bei *gsm* kennenlernen durfte, hinterlassen bei mir das positive Gefühl, eine Tür geöffnet zu haben." - Marlies Waldow, seit 2013 Coachin bei *gsm*