

Wir bieten

- Methodische Einarbeitung
- Flexible Arbeitszeiten
- Interne Weiterbildung
- Abwechslungsreiches Arbeitsumfeld
- Familienfreundliches Unternehmen
- Wertschätzung
- Eigenverantwortlichkeit
- Freie Getränke

Flexible Arbeitszeiten

Digitale Coachingplattform

Kreativer Freiraum

Systematische Weiterbildung

Methodische Einarbeitung

Familienfreundliches Unternehmen

Corporate Benefits

Moderne
Ausstattung

Standort	Beginn	Beschäftigungsart	Wochenstunden	Bereich
Zeulenroda	ab sofort	Part-time employee	12	Welfare

BEWERBEN

T 0431 200 696 27 | Ansprechpartner: Lia Wittler

SOZIALPÄDAGOGE / PÄDAGOGE (M/W/D) FÜR SOZIALINTEGRATIVES PROJEKT

Im Projekt am Standort Zeulenroda coachst du die arbeitssuchenden Teilnehmenden aufsuchend oder am gsm-Standort. Das Konzept dieses Projekts lässt dir den Freiraum, ganzheitlich, individuell und kreativ mit den Teilnehmenden zu arbeiten. Coaching bedeutet bei uns, dass die Teilnehmenden wieder selbst ins Tun kommen und damit Selbstwirksamkeit erleben. So geht *gsm* – gemeinsam selber machen!

Deine Aufgaben

- Du unterstützt Menschen mit schwierigen Lebenslagen dabei, neue berufliche und persönliche Perspektiven zu entwickeln und motivierst sie zur Integration in den Arbeitsmarkt.
- Du führst intensive Einzelcoachings vor Ort oder aufsuchend durch.
- Du baust Vertrauen zu den Teilnehmenden auf und hilfst bei sozialen Problemlagen.
- Du gestaltest ein Unternehmensnetzwerk, um berufliche Perspektiven für die Teilnehmenden zu schaffen.
- Du stehst im Austausch mit dem Jobcenter und dokumentierst die Entwicklung deiner Teilnehmenden.

Dein Profil

- Studien- oder Berufsabschluss im sozialen Bereich, z. B. als Sozialpädagoge, Sozialarbeiter, Pädagoge, Heilpädagoge/ Rehabilitationspädagoge/ Sonderpädagoge oder staatlich anerkannter Erzieher (w/m/d)
- Wertschätzender Umgang mit Menschen in schwierigen Situationen
- Bereitschaft zu regionaler Mobilität für die aufsuchende Arbeit (Fahrtkosten werden von uns zurückerstattet)
- Offenheit für digitale Kommunikation (z. B. MS Teams, digitale Coaching-Plattformen) und gute Selbstorganisation

wünschenswert:

- Erfahrungen in der Beratung unterstützungsbedürftiger Personen, idealerweise mit arbeitssuchenden Menschen

BEWERBEN

ÜBER GSM

Das Besondere an meiner Arbeit als Coachin ist, gemeinsam eine Erfolgsleiter aufzusteigen und die Teilnehmenden selbst zum Chef

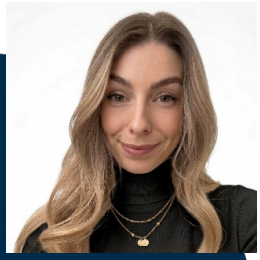

IHR KONTAKT

Lia Wittler
T 0431 200 696 27

Per Mail direkt auf
diese Stelle bewerben.
application+job+qtjxzxk5@mail.onlyfy.jobs

ihres Lebens zu machen. Alle Gedanken rund um die Menschen, die ich bei *gsm* kennenlernen durfte, hinterlassen bei mir das positive Gefühl, eine Tür geöffnet zu haben." - Marlies Waldow, seit 2013 Coachin bei *gsm*